Anlage zu TOP 3
EWV/01/2018

Stadtwerke
Ahrensburg GmbH

Entwicklung der Stadtwerke Ahrensburg (SWA)

Datum: 22.11.2018

Entwicklung der Stadtwerke Ahrensburg GmbH

Inhaltsübersicht:

1. Entstehung des kommunalen Energieversorgungsunternehmens in Ahrensburg
2. Gründung der Gasversorgung Ahrensburg GmbH
3. Übergang von der GAG zur SWA
4. Organisation der städtischen Eigengesellschaft
5. Geschäftsfelder und Projekte
6. Zusammenarbeit mit der Badlantic Betriebsgesellschaft mbH (BBG)

Stadtwerke Ahrensburg

1. Entstehung eines kommunalen Energieversorgungsunternehmens in Ahrensburg

- Der Konzessionsvertrag der Stadt mit der Hamburger Gaswerke GmbH (HGW) – Rechtsnachfolger E.ON – lief Ende 2003 aus.
- Nicht liberalisierte Energiewelt. Das EnWG trat erst später in Kraft.
- Neuabschluss eines kommunalfreundlichen Konzessionsvertrages für die nächsten 10 – 20 Jahre.
- Der alte Gasnetzbetreiber hatte kein Interesse an einer zeitnahen vertraglichen Lösung.

Stadtwerke Ahrensburg

2. Gründung der Gasversorgung Ahrensburg GmbH (GAG)

- **Einstimmiger** Beschluss der Stadtverordnetenversammlung am **17.12.2003** – die GAG – zum 01.01.2004 zu gründen.
- Erste eigene kommunale Verantwortung eines Versorgungsnetzes. Geschäftsfeld: „Gasnetzbetreiber und Verkauf von Erdgas an Endkunden“.
- Abtretung der Rechte der Stadt Ahrensburg aus dem alten Konzessionsvertrag an die GAG.
- 2004 Klage der GAG auf Herausgabe des Gasversorgungsnetzes Ahrensburg.
- Rechtsstreit 2004 – 2006 (Landgericht Kiel und Oberlandesgericht Schleswig) LG und OLG haben die Rechtsauffassung der GAG bestätigt.

2. Gründung der Gasversorgung Ahrensburg GmbH (GAG)

- Am 10.01.2006 hat das OLG entschieden, dass das Gasnetz in Ahrensburg an die GAG zu übergeben ist. Das Urteil wurde Ende Februar 2006 rechtkräftig.
- Ab 01.10.2006 sollte gem. OLG die GAG in Ahrensburg zuständig sein.
- Das Gericht hat die Lieferverträge für sog. Haushaltskunden mit an die GAG übertragen.
- Mit der E.ON begannen Verhandlungen über den Kaufpreis und Netztrennungsmaßnahmen.
- Daneben waren in knapp sieben Monaten alle organisatorischen Voraussetzungen für eine operative Betriebsaufnahme zu schaffen .

2. Gründung der Gasversorgung Ahrensburg GmbH (GAG)

- Europaweite Ausschreibung der technischen Gasnetzbetriebsführung.
- Anmietung eines zentralen Kundenzentrums.
- Auswahl eines Erdgasvorlieferanten und Vertragsabschluss.
- Kalkulation von Erdgastarifen und Erstellung von eigenen Lieferverträgen.
- Auswahl und Einstellung von Personal für den Vertrieb und das Kundenzentrum.
- Ermittlung eigener Netzentgelte.
- Vertragsmanagement und Einrichtung eigener IT / Auswahl von Dienstleistern.

2. Gründung der Gasversorgung Ahrensburg GmbH (GAG)

- Das operative Gasvertriebsgeschäft startete positiv.
- Bürger aus Ammersbek, Großhansdorf, Siek und Bargteheide baten ebenfalls um Versorgung durch die GAG.
- Die GAG erweiterte im Herbst 2007 das Versorgungsgebiet und versorgte auf Wunsch zunächst auch das Umland.
- Gewerbliche Unternehmen und Ahrensburger wechselten zur GAG

2. Gründung der Gasversorgung Ahrensburg GmbH (GAG)

Das heutige Versorgungsgebiet erstreckt sich von der dänischen und polnischen Grenze bis nach Nordniedersachsen

Stadtwerke Ahrensburg

3. Übergang von der GAG zur SWA

- 2011 Aufnahme Stromvertrieb.
- Umfirmierung in Stadtwerke Ahrensburg GmbH.
- GAG bei Kunden noch nicht vergessen.
- Inhaltlich hat sich dadurch an dem städtischen Unternehmen nichts geändert.

GAG → Stadtwerke Ahrensburg GmbH

Stadtwerke Ahrensburg

4. Organisation der städtischen Eigengesellschaft

Stadtverordnetenversammlung
(willensbildendes Organ der Stadt und Gemeinschaft der Gesellschafter der GmbH)

Ausführendes Organ und gesetzliche Vertretung der Stadt:
Bürgermeister

Hauptausschuss
(bereitet Entscheidungen für die STV vor oder entscheidet bei übertragenen Aufgaben)

Aufsichtsrat der GmbH

Ausführendes Organ und gesetzliche Vertretung der SWA:
Geschäftsführung

Geschäftsführung

Stadtwerke Ahrensburg

4. Organisation der städtischen Eigengesellschaft

Stadtwerke Ahrensburg

5. Geschäftsfelder und Projekte

Herzlich Willkommen
in unserem Kundenzentrum
Lohe 1

5. Geschäftsfelder und Projekte

Gas

- Gas**netz**betreiber seit 2006
- Regulierter Bereich
- Genehmigung der Netzentgelte durch die Bundesnetzagentur
- Instandhaltung des Ahrensburger Gasnetzes mit jährlich 1 Mio.€
- Gas**vertrieb** im Versorgungsgebiet seit 2007
- Belieferung an Kunden im Versorgungsgebiet

Stadtwerke Ahrensburg

5. Geschäftsfelder und Projekte

SchlossStrom

Strom

- Stromvertrieb seit 2011 an Kunden im Versorgungsgebiet
- Aufstellung von sechs E-Ladesäulen 2018
- Weitere Ladesäulen folgen 2019

Stadtwerke Ahrensburg

5. Geschäftsfelder und Projekte

Glasfaser

- 2013 beginn Ausbau Glasfasernetz in Ahrensburg
- Zukunftstechnologie – Daseinsvorsorge
- 2020 wird ganz Ahrensburg erschlossen sein

2016 eigene **Telekommunikationsmarke** SchlossMedia

- Internet
  (mit Übertragungsraten von 100, 200 oder 300 bis zu 1.000 Mbit/s)
- Festnetz
- TV-Signal

5. Geschäftsfelder

Nahwärmenetze in Ahrensburg

- 2018 Übernahme der Nahwärmenetze/Heizwerke Gartenholz und Bogenstraße

- 2019 Übernahme des Netzes Ahrensburger Kamp

5. Geschäftsfelder

Nahwärmenetze in Ahrensburg

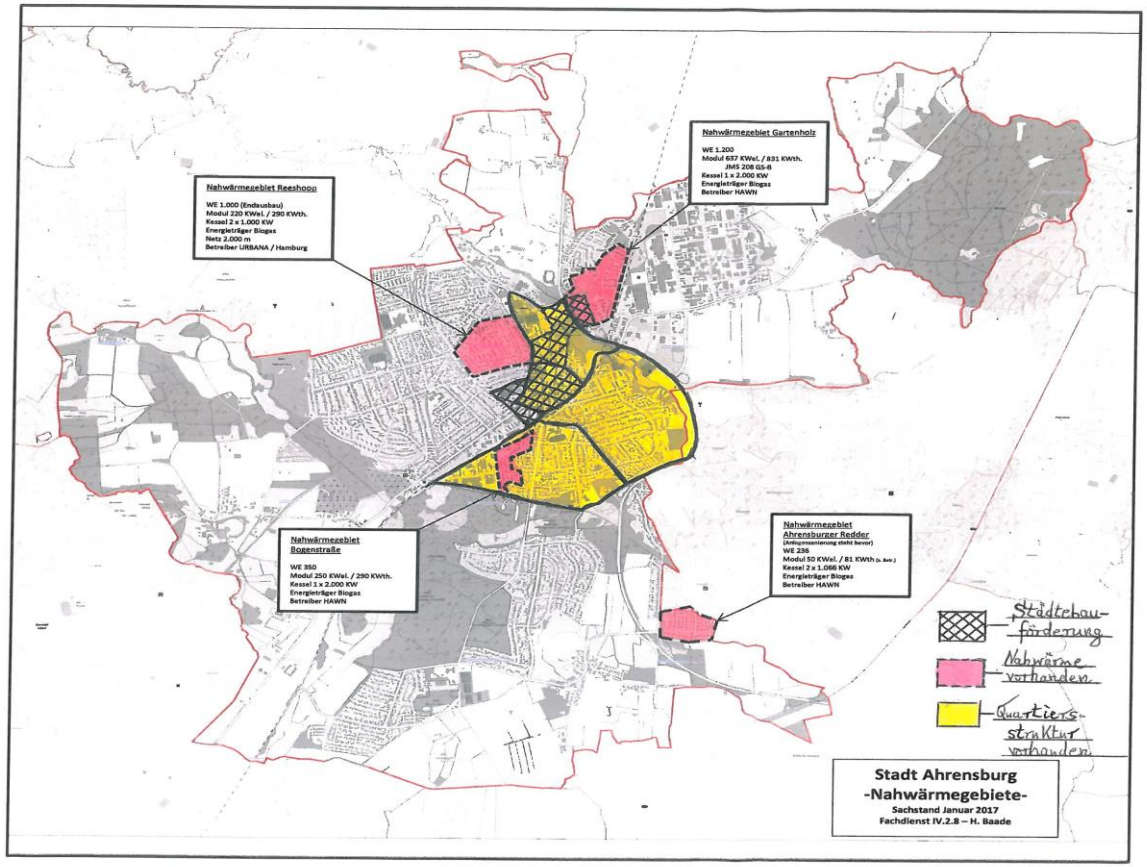

Stadtwerke Ahrensburg

5. Geschäftsfelder und Projekte

Energiedienstleistungen

- Photovoltaik-Anlagen
- Energetische Beratung
- Thermografie-Aufnahmen
- Energieausweise
- 2019 PV-Anlagen für Geschäftskunden

7. Zusammenarbeit mit der BBG

- BHKW Badlantic
  - In Betrieb seit Mitte 2018

    (Leistung: 363 kW thermische Leistung und

    238 kW elektrische Leistung)
  - Erzeugung des gesamten Wärme- und Strombedarfes des Bades
  - Voraussetzung für den „steuerlichen Querverbund“

7. Zusammenarbeit mit der BBG

Was ist der sog. steuerliche Querverbund?

- Vom Grundsatz her geht es darum, Gewinne aus der Energiewirtschaft zum Ausgleich von dauerdefizitären Einrichtungen – wie Bäder – einzusetzen.
- Dadurch reduzieren sich die Überschüsse des Energieversorgungs-unternehmens und die Kapitalertragssteuer sinkt entsprechend.
- Voraussetzung ist eine technisch-wirtschaftliche Verflechtung zwischen Bad und Energieversorgung – anerkannt von der Finanzverwaltung.
- Dies wird regelmäßig durch ein BHKW für die Eigenversorgung des Bades erreicht.

Stadtwerke
Ahrensburg GmbH

Vielen Dank

für

Ihre Aufmerksamkeit !