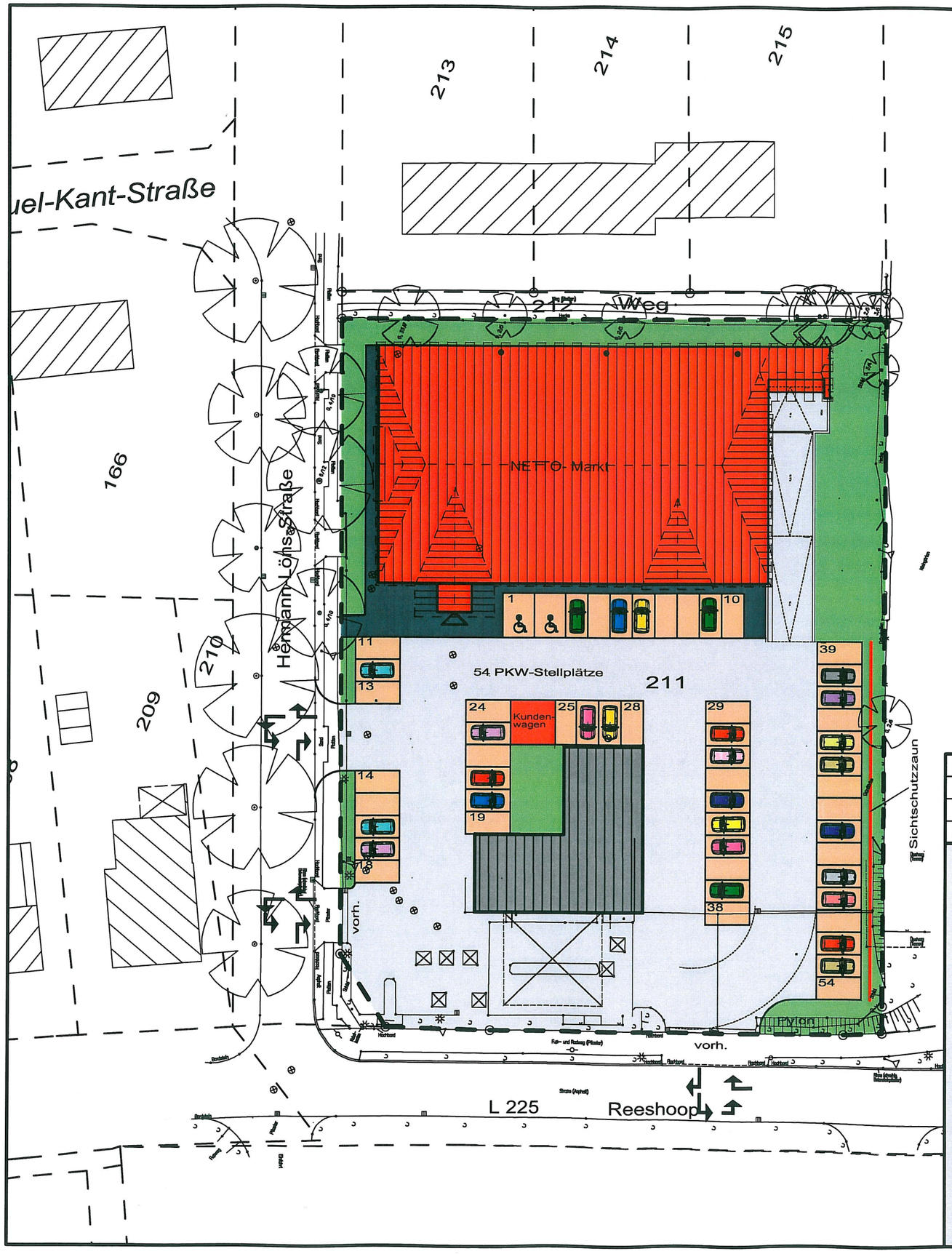

Gemarkung : Ahrensburg
Flur : 10
Flurstück : 211

Index	Datum	Bearbeiter	Änderung

architekt dipl.-ing. willi lemke

Trägerstraße 8
18055 Rostock

Fon (0381) 491 04 -0
Fax (0381) 491 04 44
Mobil (0172) 380 70 74

architekt.lemke@t-online.de
www.architekt-lemke.de

Architektenkammer MV
Nr. 0399-91-1-a

Bauvorhaben	Neubau eines NETTO- Marktes mit Bäcker
Bauort	Reeshoop / Hermann-Löns-Str. * 22926 Ahrensburg
Bauherr	CKS Bau und Projektentwicklung GmbH & Co. KG Hauptstr.5 * 18276 Lalendorf
Zeichnung	Lageplan * farbig

Bauherr	Architekt			
		Bearbeiter	Matzek	
		Zeichner	Zeja	
		Maßstab	1:500	
		Datum	05.11.2007	Bl.Nr.
		Bv 06-264 \plott\500-farbe-aktuell-blatt		01-1