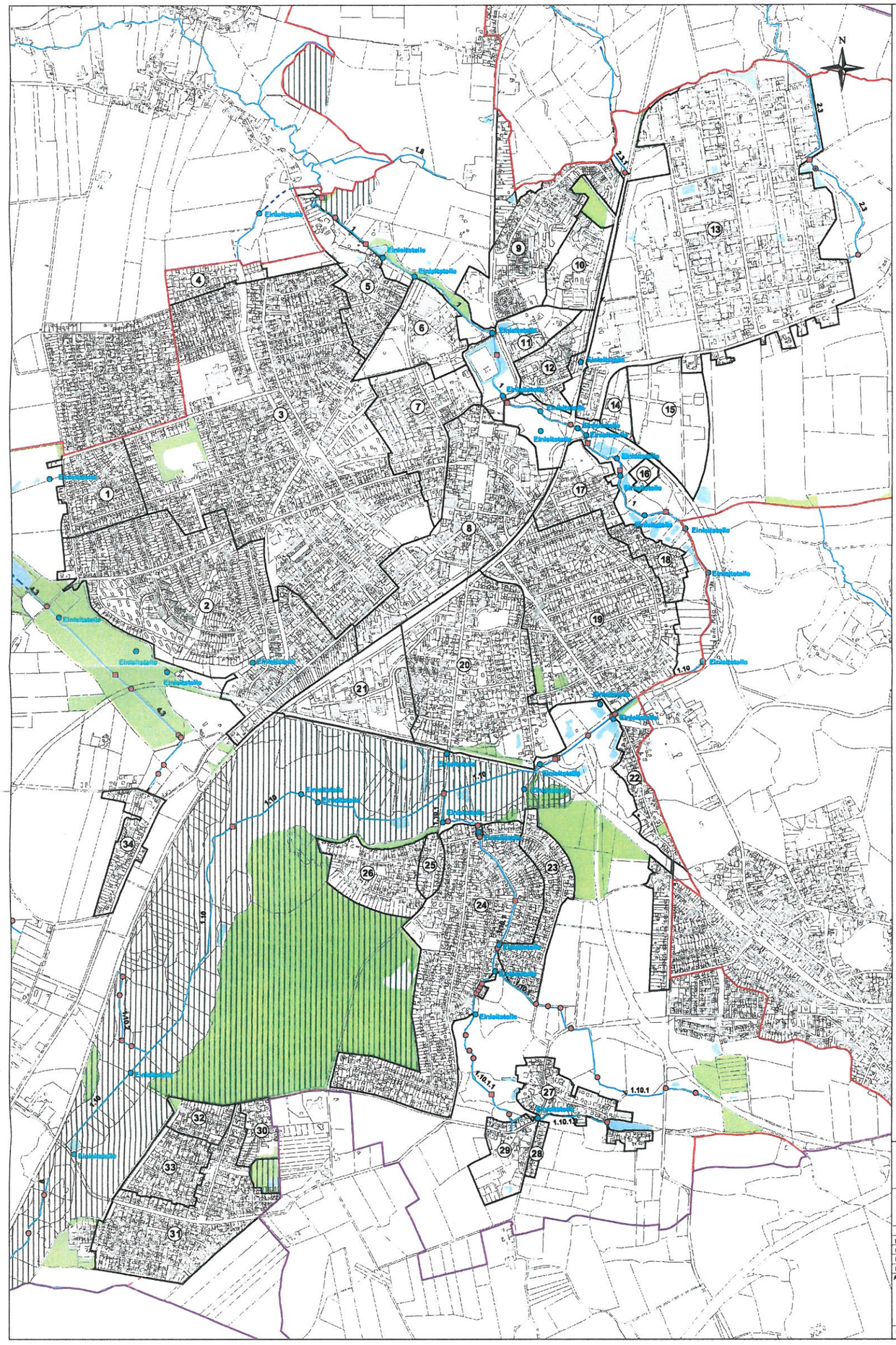

Legende

- Grenze GPV Ammersbek-Hunnau
- Stadtgrenze Ahrensburg
- Einzugsgebiet
- Einleitstelle

Durchlässe

- Durchlass

Brücken

- Brücke

Stauanlagen

- Stauanlage

Anlagen Linien

- Rohrleitung ohne Gewässereigenschaft
- Gewässer
- Verrohrung
- Seedurchfluss
- NSG Bestand
- Wasserflächen
- Wald / Forst
- lfd- Nr des Einzugsgebietes

GPV Ammersbek-Hunnau
Kreis Stormarn

Einschätzung für die im Verbandsgebiet gelegenen Gemeindeflächen

Stadt Ahrensburg

	Name	Datum	
Bearbeitet:	Burmeister	01.04.2010	Lageplan - Siedlungsflächen
Gezeichnet:	Stoffenberg	01.04.2010	Maßstab 1 : 10.000
Überarbeitet:			

Projektnummer: 002-10-01

Grundlage: ALK, (C) VermKatV-SH, (C) LVermA-SH und WBV-DAV/Land SH

Aufgestellt: Flintbek, den
Ingenieurbüro P. Heidel
- Beratender Ingenieur -
Bergkoppel 16 / 24220 Flintbek
Tel. 04347 / 5030
Fax. 04347 / 5143
e-mail: info@ing-buero-heidel.de

Für den GPV Ammersbek-Hunnau:

- Der Verbandsvorsteher -

Plan Nr. 2 - 2

. Ausfertigung